



赤い羽根共同募金 × piapro

Art by ろむに- © Crypton Future Media, INC. www.piapro.net piapro

社協とうのしょうしやきよう



支えあうココロ、
未来へ。

初音ミク
HATSUNE MIKU

Art by ろむに- © Crypton Future Media, INC. www.piapro.net piapro

赤い羽根共同募金

赤い羽根共同募金にご協力よろしくお願ひいたします。 www.akaihane.or.jp

もくじ

- 赤い羽根共同募金・ボランティアP2
- 社協つうしん P3
- 地域での福祉活動 P4、5
- 社協からのお知らせ P6

発行・編集

社会福祉法人
東庄町社会福祉協議会

〒289-0612
千葉県香取郡東庄町石出 2692-4
Tel 0478-86-4714 Fax 0478-86-4188
Email : info@tohnosho-shakyo.jp

ホームページ



この広報紙は、赤い羽根共同募金の助成金により発行されています



赤い羽根募金・歳末たすけあい募金 共通助成テーマ つながりをたやさない社会づくり

～あなたはひとりじゃない～

募金期間：10月1日から3月31日

赤い羽根募金の使い道 (令和5年度主なもの)

*令和4年度の募金の助成で行う事業
※新型コロナウイルス感染症等により変更となる場合があります。

- 高齢者福祉事業 375,000円**
一人暮らし高齢者日帰り研修、一人暮らし高齢者世帯住宅用火災警報器取付、健康づくりグラウンドゴルフ大会、シニアいきいきレクリエーション、町シニアクラブ連合会助成、町内高齢者福祉施設助成
- 障がい者福祉事業 240,000円**
手をつなぐ親の会助成、身体障害者福祉会助成、町内障害者福祉施設助成
- 児童福祉事業 225,000円**
わくわく体験、杉の子サークル育成会助成、町内保育園助成
- ひとり親世帯福祉事業 311,000円**
親子レクリエーション、夏季見舞品配付、ひとり親家庭福祉推進員協議会助成
- 福祉育成援助事業 855,000円**
手話教室、社協広報紙発行(1回分)、住民福祉大会、ふれあいまつり、ボランティア活動保険助成、福祉教育推進校助成(2校)、民児協助成、HP・助成

毎年、赤い羽根共同募金にご協力をいただき、心よりお礼申し上げます。

皆様から寄せられた募金は、募金をした県や市町村の福祉の推進など「じぶんの町を良くするため」に使われます。趣旨をご理解のうえ、あたたかいご協力をお願いいたします。



戸別募金目安額

赤い羽根.....850円
歳末たすけあい...400円

歳末たすけあい募金の使い道

歳末たすけあい募金は、地域の福祉対象者世帯や福祉施設助成、地域福祉活動に使用されます。

1,295,000円

要援護世帯歳末見舞金、おせち料理宅配、住環境整備、日常生活介護用具・災害時対応備品整備、新春ふれあい交流会、弁護士相談、司法書士相談、各地区社協福祉活動費など

ふれあいまつりでの募金活動



募金のより詳しい使い道については、PC、スマートホンから「はねっと」で検索して下さい。

間違い探しに挑戦!

まちがいが6つあります。
答えは6ページ

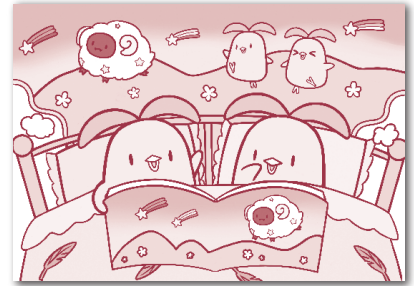
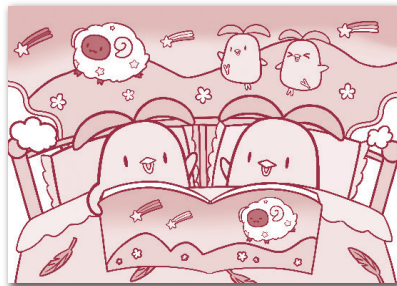

東庄町ボランティア連絡協議会だより

災害時に協力していただけるボランティアを募集

- ・登録できる方や団体
東庄町において、大規模地震や大雨災害などがあり、災害ボランティアアセンタールが立ち上げられた場合、運営補助や活動支援を円滑・効果的に進められるようお手伝いしていただける方
- ・年齢 登録日に15歳以上
(15～18歳未満は親権者の承諾が必要です)
- ・登録手続き 登録申込書に記入の上
社協に提出

「ゴミのない」「きれいなまちへ」

町内全域を対象にクリーン作戦を行います。町民皆様さんのご協力をお願いいたします。

日時 10月22日(日) 午前8時～

収集 ビン・缶・可燃、不燃物にそれぞれ分けて、各区域の危険物置き場前へ

回収 10月23日(月) 午前8時30分

☆ゴミ袋の指定はありませんが、家庭の持ち込みや中身の見えない袋の使用は回収できません。袋の必要な方は、社協事務所にて配付しています。

社協つうしん 見て知ってください!



民生委員さんの立ち合いのもと、住宅用火災警報器を取り付けました。

住宅用火災警報器は、設置してから10年を目安に交換が必要です。数か月に1度は、警報音が作動するか点検してみましょう。



☆設置者からの感想
警報器をつけてもらい安心ですが、火事を起こさないように気をつけたいと思います。

**身の安全を守るために
住宅用火災警報器の取り付け**

9月12、13日80歳以上の一人暮らし高齢者世帯の内、民生児童委員さんの協力を得て住宅用火災警報器が未設置の14世帯へ、主に夜間での逃げ遅れを防ぐため、寝室へ取付けを行いました。取付けには、生涯大学校友会委員の藤ヶ崎重光(宿浜)さん、菅谷寛(神田)さんが協力をしてくれました。

東庄町ファミリー・サポート・センター



地域で子育てのたすけあい

《こんなお手伝いがあります》

- ・保育施設や習い事の送迎
- ・保護者の帰宅までの預かり
- ・買い物等リフレッシュしたいときなど一時的な預かり

年齢：生後6ヵ月から中学3年生まで

時間：午前6時から午後9時まで

料金：500円~/時間

※利用するには、会員登録が必要です。

※病児・病後児、町外での活動は行いません。

詳細内容は、社協ホームページをご覧ください。



子育て・孫育て応援します!

ファミサポでは、子育てを応援するため、町の子育てサービスの情報や子どもの成長に応じた発育・栄養・遊びなど専門の講師による講座を行います。今の子育てを学びませんか?どなたでも申込みできます。

期 日	午 前	午 後
10/06	子どもの成長と発達	こころの発達
10/18	栄養と食生活	児童虐待と町の子育て支援サービス
10/31	子どもの遊び、安全・事故	子どもの生活へのケアと援助/保育の心
11/10	小児看護の基礎知識①	小児看護の基礎知識②
11/19	救命救急講習 心肺蘇生とリスクマネジメント	※興味のある項目のみでも参加できます。

社協の福祉サービス

金銭管理のお手伝い

定期的な訪問により、福祉サービスを利用するお手伝いや、日常的な金銭管理をお手伝いすることで、高齢者や障がい者の方々が住み慣れた地域で生活できるようにお手伝いいたします。安心して福祉サービスが受けられるようお手伝い
・お金の出し入れや支払い代行
・大切な書類や印鑑などのお預かり
※利用するには、ご本人の希望を確認しながら、専門員が支援計画を作成し、よければ契約します。

介護用具の貸出し

ベッド(手動式)車いす、歩行器他をお貸しします。対象者
・在宅において身体介助が必要な方
要介護認定
要支援1、2、
要介護1
利用料 300円/月
(種類により変わります)



住民福祉大会開催のお知らせ

開催日 12月23日(土)13時~ 開場12時30分

会場 東庄町公民館 大ホール

内容 表彰・福祉活動発表

講演 講師 菊田あや子氏(タレント・リポーター)
テーマ 「グルメリポーターの役に立つ食の話と簡単健康法」

福祉バザー

住民福祉大会同日 午前10時~

衣類等 ご提供をお願いします。

皆様のご来場お待ちしております。

☆詳細は、来月以降のチラシをご覧ください。



福祉活動

東庄町の各地区(神代・笹川・橘・東城)には、町社会福祉協議会よりも身近に地域福祉活動を住民参加により行う支部社会福祉協議会があります。各支部での活動をご紹介します。

神代支部

支部長 青柳 幸博

地域の皆様には、日頃より社協の活動にご理解とご協力を賜り、誠に有難うございます。

現在、神代支部は5名の民生委員児童委員と議員、教育委員、区長、ひとり親家庭福祉推進員のご協力を頂いて活動しています。事業費は、各戸から納めて頂いている会費と町社会福祉協議会からの助成金等により運営しています。

今年度の活動内容は、東庄小学校、神代保育園等への援助と環境



ふれあい公園を会場に開催したグラウンドゴルフ大会



東和田和楽会の皆さんと花苗植え

美化、シニアクラブ活動への支援を予定し、7月には、ふれあい公園にて、掃除とプランターに花植を実施し、一部を老人ホーム「神代森」に寄贈しました。又、10月には、神代地区のシニアクラブの参加を頂いて、ふれあい公園にて、グラウンドゴルフ大会を開催する予定です。今後も、地域福祉に貢献できる様務めてまいりますので、支部活動にご理解とご支援、ご協力を御願致します。

笹川支部

支部長 石毛 克身

地域の皆様には、日頃より支部活動にご理解・ご協力を賜り、厚く御礼申し上げます。

昨年12月に民生委員児童委員、4月にひとり親家庭福祉推進員の改選があり、各区長・教育委員・青少年相談員・シニアクラブや小学校PTAの代表の皆様にも役員としてご協力をいただき事業を進めています。

今年度は、コロナ禍前に実施していたグラウンドゴルフ大会を6月に開催いたしました。役員全員初めて経験する行事でしたが、ギャラリー八幡様から会場や用具・賞品などのご提供をいただき、社協の支援もあって無事終わることができました。また、一昨年から



ふれあいグラウンドゴルフ大会



黒部川沿い公園の清掃活動

実施しています黒部川沿いのミニ公園の清掃活動も5月に1回目を実施、2回目は11月を予定しています。さらに、8月には宿浜いきいきサロンを開催、今後も地域からの要望等をいただながら開催出来たらと考えています。なお、10月には役員を対象とした救急法講習会を実施し、各行事や防災等に役立てればと思っております。その他に、小学校やこども園、保育園、シニアクラブへの助成を行っています。地域の皆様からいただいた活動費を有効に活用させていただいたため、地域交流の場を積極的に設けてまいりますので、ご協力をよろしく願いたします。



地域での

橘支部

支部長 木内 祐子



うちわを使って風船バレー(新宿いきいきサロン)

新型コロナウイルス感染症も5類に移
行し、マスク生活も個人の判断に
委ねられるようになってしま
た。そこで、橘支部でも「いきいき
サロン」の開催を考え、昨年度末
より新宿地区で4回開催してき
ました。秋には、他地区での開催
も計画中です。秋の収穫期には地
元のおいしい新米をご賞味いた
だきたく、見守り活動も兼ねて提
供させて頂きました。児童生徒の
見守り活動では、小学校の通学バ
スでの見守りとバス停付近の危
険箇所等の調査をしたり、中学校



みんなで東庄音頭

登校時見守り活動や通学路の危
険箇所等の調査をしたりしてき
ました。また、小学校やこども園
への助成、地域のボランティアグ
ループやシニアクラブへの助成
も行ってきました。
今後、いきいきサロンの拡大
や高齢者の見守り活動、児童生徒
の通学時の見守り活動を通して、
地域福祉活動を推進して参りま
すので、支部活動への皆様のご支
援、ご協力をよろしく願います。

東城支部

支部長 田中 道郎



児童館の草取り作業

新型コロナウイルス感染症も5
類に移行されました。世の中も普
通に動きが出てきました。令和4
年12月に民生委員・児童委員も5
名全員が新人となり、東城支部と
しての活動がスタートしました。
東城支部は役員・理事・評議員・監
事等総勢25名の役員組織です。
支部費は、44戸から納めさせて
頂いた会費と町助成金とで運営し
ています。この3年間は新型コロナ
感染症の影響により活動を自粛し
てきた中、これから自分達で何が
出来るかを委員同士で話し合っ
ております。



に直結しつつ、東城支部独自の活
動をと考えています。
そんな中、支部ボランティア会の
『七花会』が児童館の花壇の草取り
作業を実施するとの情報を得まし
たので微力ながら一緒にお手伝い
をさせて頂きました。
又、東城支部独自の『いきいきサ
ロン東城』を復活させようと、役員
同士で色々と思案しています。
社会福祉の基本理念である
①個人の尊厳の保持
②利用者の自立支援
③福祉の権利性の確立を
念頭に、地域交流の場を設けて地
域福祉に少しでも貢献出来るよう
努めてまいりますので支部活動に
ご理解とご支援、ご協力を宜しく
お願い申し上げます。

社協からのお知らせ

ご寄附ありがとうございます

いただきました寄附金は、社会福祉協議会運営のために有効に使用させていただきます。

寄附年月日	寄附者芳名(敬称略)	
5. 7.14	笹川 延命寺	4,131円
5. 8.25	山田 恒一	10,000円
5. 9.15	匿名	2,000円
物品	寄附者芳名(敬称略)	
5. 7. 3	匿名 紙おむつ	
5. 7.19	匿名 割烹着、男性用下着	

○未使用テレホンカード
事務所通話料金に充当しています。通年募集しています。

心配ごと相談所

社会福祉協議会では、町民の皆さんの心配ごとを受け取る窓口として、相談所を開設しています。どうぞお気軽にご利用下さい。プライバシーは、守られます。

- 一般相談** 第2・3週の木曜日 13:30~15:30
- 司法書士相談** 毎月第2木曜日 13:30~15:30
相続にかかわる相談を中心に、司法書士が対応いたします。
- 弁護士相談** 毎月第3木曜日 13:30~16:30
法律にかかわる相談が対象です。
千葉県弁護士会所属の、弁護士が対応いたします。

司法書士・弁護士相談は、予約優先です。
相談前日までに、社会福祉協議会へご連絡ください。相談時間は1コマ30分です。相談日当日は、空いていれば受けられる場合がありますのでお電話にてお問い合わせください。

相談場所 どちらの相談も無料で、東庄町保健福祉総合センター相談室で行います。

「みんなの食堂」食材募集!

子どもも大人も、誰でも無料でご飯を食べられる食堂です。

募集期間: 11月13日(月)~16日(木)

場所: オーシャンプラザ内 社会福祉協議会まで
メニューはカレーライスを予定しています。

食材: 玉ねぎ・じゃがいも・にんじんをお願いします。
また、出荷できない野菜や家庭菜園で作りすぎってしまった季節の野菜・調味料など

開催日: 11月17日(金) 16時~19時 町公民館
みんな おいでよ!



この広報でお知らせしている内容の問い合わせ・連絡は、オーシャンプラザ内町社会福祉協議会までお願いします。 ☎0478-86-4714

町社会福祉協議会 会費納入のお礼

地域の区長さんを通じて依頼をいたしました「令和5年度の会費納入」について、町民の皆さまのご理解とご協力をいただきありがとうございました。社協地域福祉事業運営の貴重な財源として、役立たせていただきます。9/20現在

神代地区	428世帯	513,600円
笹川地区	1,086世帯	1,303,200円
橋地区	1,034世帯	1,240,800円
東城地区	359世帯	430,800円
計2,907世帯		3,488,400円

社協の会費は、地域福祉活動の必要な事業に充当しています。特別・賛助・個人会員としてご協力いただきました。

特別会員1口 2,000円 (敬称略)

- 5口 東庄町建設業災害対策協定会
- 3口 特別養護老人ホームささがわ
- 1口 特別養護老人ホーム竜神苑
特別養護老人ホーム諷々

賛助会員1口 2,000円

- 10口 (有)稲吉工業
- 5口 平山薬局 (有)土善旅館
(有)石井書店
(有)東城観光自動車
- 2口 一般社団法人東庄町シルバー人材センター
(有)はやし (有)石毛ビニール工業
遠藤電気管理事務所
- 1口 (有)林寛躬商店
日本郵便(株)東庄郵便局
かとり農業協同組合東庄支店
佐原信用金庫笹川支店 (有)こめや
満緒 (資)布野屋商店
東庄石油(有) (有)東庄タクシー
板寺家具センター (有)大友石油
(株)トラヤ 小和瀬石油
銚子信用金庫東庄支店
銚子商工信用組合東庄支店
佐原印刷(株)

個人会員1口 1,200円

- 1口 石毛恒雄

随時受付していますので、ご協力をお願いいたします。

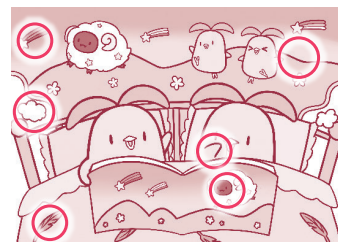

p2 間違い探しのお答え

